



## 68. OLDENBURGER LANDESTURNIER

19. - 24. Juli 2016



[www.oldenburger-landesturnier.de](http://www.oldenburger-landesturnier.de)

Schutzgebühr: 1,- Euro

## Allgemeine Hinweise

### Verehrte Gäste,

#### das aktuelle Pferde- und Teilnehmerverzeichnis

halten wir für Sie kostenfrei im Info-Center neben dem Richterturm auf dem Turnierplatz bereit.

#### Die jeweiligen Starterlisten

werden für Sie aktuell ca. eine halbe Stunde vor dem jeweiligen Prüfungsbeginn kostenfrei im Info-Center und auch an den jeweiligen Plätzen Springplatz 1, Dressurplätzen D1, D2 und D3 ausgelegt.

#### Die Zeiteinteilung

und weitere Informationen finden Sie auf den nächsten Seiten.

Allen Besuchern von Nah und Fern wünschen wir spannende sportliche Wettkämpfe, viel Spaß, Unterhaltung und gesellige Stunden.

Allen Teilnehmern wünschen wir den erhofften sportlichen Erfolg.

Das Organisationsteam des Renn- und Reitverein Rastede e.V.



## Grußwort

### Liebe Freunde des Pferdesports,

herzlich willkommen zum 68. Oldenburger Landesturnier im Schlosspark zu Rastede.

Die Olympiasieger von heute sind (zumindest in diesem Jahr) nicht bei uns zu Gast, dafür aber die von morgen – davon bin ich überzeugt. Mitzumachen beim Landesturnier und zu denen zu gehören, die es geschafft haben, in Rastede an den Start gehen zu dürfen, ist das Ziel von immer mehr ambitionierten jungen Reiterinnen und Reitern. Wer eine der Qualifikationsprüfungen besucht hat, konnte sich von den riesigen Starterfeldern und den tollen reiterlichen Leistungen des Nachwuchses überzeugen.

Inzwischen sind die Finalprüfungen sowohl des Jugendchampionats als auch des Talentförderpreises fester Bestandteil des Landesturniers und das Thema Nachwuchsförderung genießt einen sehr hohen Stellenwert – für uns eine wichtige Investition in die Zukunft.

Eine weitere Investition haben wir, halb freiwillig, halb resultierend aus den Erfahrungen des vergangenen Jahres, im Bereich der Plätze und Böden getätigt. Nachdem die Folgen der Wetterkapriolen beseitigt waren, haben wir uns mit zwei neuen wetterfesten Sandplätzen, einen im

Dressur- und einen im Springbereich, nun noch besser für alle Eventualitäten gerüstet. Mein Dank gilt an dieser Stelle insbesondere der Gemeinde Rastede für die umfassende Unterstützung.

Des Weiteren danke ich unserem Schirmherrn Christian Herzog von Oldenburg und seiner Ehefrau Caroline Herzogin von Oldenburg für ihre enge Verbundenheit, unseren treuen Sponsoren für die beständige und vertrauensvolle Zusammenarbeit sowie den vielen ehrenamtlichen Helferinnen und Helfern für ihren Einsatz und ihr Engagement. Was wäre das Landesturnier ohne all diejenigen, die jedes Jahr aufs Neue vor und hinter den Kulissen so vieles möglich machen? Dafür ein herzliches Dankeschön.

Freuen Sie sich mit mir auf sechs erlebnisreiche Turniertage voller sportlicher Höhepunkte. Ich wünsche den Reitern, Fahrern und Züchtern viel Erfolg und uns allen ein schönes 68. Oldenburger Landesturnier!

A handwritten signature in blue ink, reading "Jan-C. Egerer".

Jan-Christoph Egerer  
Turnierleiter

## Allgemeine Informationen über den Turniersport

Die sportlichen Prüfungen auf dem Oldenburger Landesturnier werden entsprechend der "Leistungsprüfungsordnung" (LPO) durchgeführt. Dieses Regelwerk, dem sich alle Teilnehmer unterordnen, unterliegt der Aufsicht der Deutschen Reiterlichen Vereinigung (FN "Fédération Equestre Nationale") mit Sitz in Warendorf.

Seit 2008 gibt es auch noch die "Wettbewerbs-Ordnung" (WBO), die verschiedene Pferderassen und neue Wettbewerbe ins Turniergehen einbindet.

Der Turniersport ist in verschiedene Disziplinen unterteilt, die in ihren Anforderungen und in den Bewertungen jeweils andere Schwerpunkte setzen.

In der Klasse E steht das E für Einstufungsstufe, wobei die Klasse E sowohl nach LPO als auch nach WBO, zum Beispiel beim Voltigieren, ausgeschrieben werden kann.

Klasse A bedeutet Anfänger, Klasse L leicht, Klasse M mittelschwer und Klasse S schwer.

Ab Klasse A werden die Prüfungen nochmals je nach Schwierigkeitsgrad gestaffelt und durch Sterne besonders kenntlich gemacht.

In der Kl. A und Kl. M sind dies ein bis zwei Sterne (M\*, M\*\*), in der Kl. S bis zu vier Sternen (S\*\*\*\*).

Auf dem diesjährigen Oldenburger Landesturnier sind Spring- und Springpferdeprüfungen, Dressur- und Dressurpferdeprüfungen, Vielseitigkeitsprüfungen, Fahrprüfungen und Voltigieren ausgeschrieben, davon 24 Prüfungen der Klasse S mit 13 S-Springen, 5 S-Dressurprüfungen und 6 S-Fahrprüfungen für Vierspanner.



## Leistungen werden nach § 57 LPO durch Richter mit Wertnoten von 0 bis 10 beurteilt.

10	ausgezeichnet	4	mangelhaft
9	sehr gut	3	ziemlich schlecht
8	gut	2	schlecht
7	ziemlich gut	1	sehr schlecht
6	befriedigend	0	nicht ausgeführt
5	genügend		

## Platzierungen

Nach jeder Prüfung erfolgt die Siegerehrung oder auch die Platzierung. Die Pferde werden mit Schleifen in verschiedenen Farben ausgezeichnet.

1. Platz **Gold**



2. Platz **Silber**



3. Platz **Weiß**



4. Platz **Blau**



5. Platz **Rot**



6. Platz und weitere **Grün**



Außerdem gibt es Geldpreise für die Pferdebesitzer. Die Reiter erhalten zusätzlich von Sponsoren gestiftete Ehrenpreise.

## Allgemeine Informationen über den Turniersport

### Springprüfungen

Springprüfungen werden nach dem beobachtenden Richtverfahren gerichtet, maßgebend sind Kriterien wie Hindernisfehler und Zeit. Es gewinnt der Reiter mit den wenigsten Fehlerpunkten, bei Fehlergleichheit entscheidet dann die Zeit.

Die Finalprüfungen werden oft in einem Stechen der fehlerfreien Ritte entschieden.

### Fehler & Zeit

Beim ersten Ungehorsam erhält der Reiter vier, beim Zweiten acht Strafpunkte. Jeder Hindernisfehler bedeutet vier Strafpunkte. Für das Überschreiten der erlaubten Zeit werden je Sekunde: 1/4 Strafpunkte (ein Strafpunkt im Stechen bzw. in der Siegerrunde) berechnet.

Der dritte Ungehorsam führt immer zum Ausschluss, ebenso der Sturz des Reiters und das Überschreiten der Höchstzeit.

### Zeitspringprüfungen

Hindernisfehler: vier Strafsekunden (drei Strafsekunden im Stechen bzw. bei Zwei-Phasen-Springprüfungen). Überschreiten der erlaubten Zeit (je angefangene Sekunde): 1/4 Strafpunkte (ein Strafpunkt im Stechen bzw. Siegerrunde)

### Stilspringen

Für Stilspringen gilt das beurteilende Richtverfahren, es wird geprüft, ob sich der Reiter in der Springausbildung auf dem richtigen Weg befindet. Bewertet werden Sitz und Einwirkung des Reiters, die harmonische Erfüllung der gestellten Aufgaben und der Gesamteindruck. Hindernisfehler jeweils 0,5 Wertnotenabzug, erster Ungehorsam 0,5, zweiter Ungehorsam 1,0 und dritter Ungehorsam am selben Hindernis 2,0 Wertnotenabzug.

Überschreiten der erlaubten Zeit (je angefangene Sekunde): 0,1 Wertnotenabzug.

### Springferdeprüfungen

In den Springferdeprüfungen wird geprüft, ob sich das junge Pferd/Pony im Hinblick auf seinen Einsatz als Springpferd ausbildungsmäßig auf dem richtigen Weg befindet. Ziel ist eine flüssige, harmonisch rationelle Absolvierung des Parcours. Der Schwerpunkt der Bewertung liegt auf den Eigenschaften und Fertigkeiten des Pferdes, die jedoch nicht unabhängig von den Fertigkeiten des Reiters gesehen werden können. Das Vermögen wird im Rahmen der Anforderungen der jeweiligen Klasse (A, L oder M) bewertet. Die Beurteilungskriterien sind Rittigkeit und Springmanier.

Das Pferd/Pony sollte so geritten werden, dass es ein gleichmäßig rhythmisches Galoppieren vom Anreiten vor dem Start über den gesamten Parcours hin bis zum Durchparieren nach dem Zieldurchgang zulässt. Auch im Anreiten der Hindernisse sollte das gleichmäßige rhythmische Galoppieren nicht unterbrochen werden. Bei der Springmanier wird ein willig-flüssiges aufmerksames Überwinden der Hindernisse mit hergegebenem Rücken und der Hindernishöhe entsprechender Aufwand erwartet.



## Allgemeine Informationen über den Turniersport



### Dressurpferdeprüfungen

In den Dressurpferdeprüfungen wird überprüft, ob sich das junge Pferd ausbildungsmäßig auf dem richtigen Weg befindet. Beurteilt werden Rittigkeit nach der Skala der Ausbildung (Takt, Losgelassenheit, Anlehnung, Schwung und Geraderichtung) und die Grundgangarten, insbesondere deren Förderungsfähigkeit sowie der Gesamteindruck als Dressurpferd (Bewegungsablauf, Gebäude, Ausstrahlung, Mühelosigkeit und Geschmeidigkeit). Das Pferd sollte den allgemein gültigen Vorstellungen eines Dressurpferdes entsprechen. Sitz und Einwirkung des Reiters spielen für die Vorstellung eine Rolle, dürfen jedoch nicht direkt in die Bewertung einfließen. Verreiten wird wie in den Dressurprüfungen bewertet.

### Dressurprüfungen

Bei den Dressurprüfungen liegt der Schwerpunkt auf "Dressur", wobei der Reiter alle natürlichen Schritte, Tritte und Sprünge, die das Pferd auch in der Natur allein gelegentlich ausführt, abrufen kann. Dressuraufgaben bestehen aus einer Anzahl von Lektionen, die in einer bestimmten Reihenfolge oder in einer Kür, auch mit Musikuntermalung, in frei gewählter Abfolge gezeigt werden. Bei den unterschiedlichen S-Dressuren werden unter anderem auch die Pirouette im Galopp sowie Einer- und Zweierwechsel beim Galopp ebenso die Piaffe und Passage abgefragt. Die S-Dressur wird in fünf Kategorien eingestuft: Intermediäre I und II, Prix Sankt Georges, Grand Prix Special, Grand Prix Kür. Beim gemeinsamen Richten § 402A wird eine Einzelnote zwischen 1 und 10 gegeben, beim getrennten Richtverfahren wird für jede Lektion eine Note gegeben.

## Anfahrtsplan für Teilnehmer



### Springen

Mühlenstraße 47  
26180 Rastede

— Anfahrtsweg Springen

— Anfahrtsweg Dressur- & Reitpferde

— Anfahrtsweg Fahren

### Dressur- & Reitpferde

Oldenburger Straße 204  
26180 Rastede

### Fahren

Parkstraße / Halfterweg  
26180 Rastede

## Turnierorganisation

### Schirmherr:

SKH Christian Herzog von Oldenburg

### Veranstalter:

Renn- und Reitverein Rastede e.V.  
Reiterverband Oldenburg e.V.  
Verband der Züchter des  
Oldenburger Pferdes e.V.  
Pferdestammbuch Weser-Ems e.V.

### Ehrenausschuss:

Otto Ammermann, Jaderberg  
Dieter von Essen, Bürgermeister  
der Gemeinde Rastede  
Wilhelm Weerda, Wilhelmshaven  
Egon Wichmann, Edewecht

### Schiedsgericht:

Heinrich Koonert, Bad Bentheim  
Wilhelm Weerda, Wilhelmshaven  
Klaus Harms, Hiddenhausen

### Beauftragter der Kommission:

Heinrich Koonert, Bad Bentheim

### Steward:

Michael Wassmann, Badbergen

### Moderation:

Jana Albrecht, Westerstedde  
Berthold Gilberg, Balve  
Arnold Hannover, Garrel  
Arnaud Petit, München  
Carsten Sostmeier, Heidenau  
Detlef Ukena, Esenshamm  
Jens Wehrmann, Garbsen

### Tierärzte:

Dr. Lagershausen, Berne  
TÄ Hüppe, Wiefelstede  
Dr. Naß, Jade

### Turnierleitung:

Jan-Christoph Egerer, Rastede  
Michael George, Hude

### Berater:

Christine Carstens,  
Stadland-Achterstadt  
Uwe Meyer, Lindern  
Hans-Werner Sattler, Hatten  
Gerd Sosath, Lemwerder  
Manfred Weilage,  
Osterholz-Scharmbeck

### Organisationsleiter:

Torsten Schmidt, Rastede

### Parcourschef Springen:

Hans-Werner Sattler, Hatten

### Parcourschef Vielseitigkeit:

Karsten Humme, Salzbergen

### Parcourschef Fahren:

Josef Middendorf, Wallenhorst

### Technischer Delegierter:

Uwe Meyer, Lindern

### Erste Hilfe / DRK Rastede:

0160 - 920 10 730

### Turnierbüro

#### während der Turniertage:

Telefon: 04402 - 988 22 10

Telefax: 04402 - 988 22 22

info@oldenburger-landesturnier.de

## Heil dir, o Oldenburg

Die Melodie der  
„Oldenburger Hymne“  
wurde komponiert  
von der Großherzogin  
Cäcilie von Oldenburg,  
\* Stockholm 22. 6. 1807,  
† Oldenburg 27. 1. 1844.



Den Text dichtete  
Theodor v. Kobbe 1844,  
\* Glückstadt 8. 6. 1798,  
† Oldenburg 22. 2. 1845.  
Textkürzung nach  
einem Vorschlag des  
Ollnborger Kring 1929.

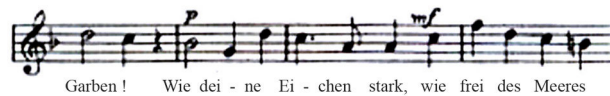
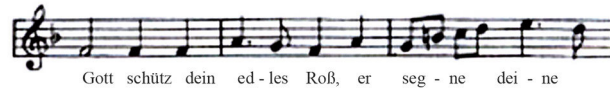
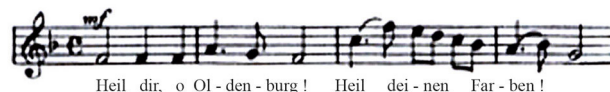

Ehr' deine Blümelein,  
Pflög' ihre Triebe,  
Blau und rot blühen sie,  
Die Freundschaft und die Liebe.  
Schleudert den fremden Kiel,  
Der Sturm an deinen Strand,  
Birgt ihn der Lotsen Schar  
Mit treuer Hand.

Wer deinem Herde naht,  
Fühlt augenblicklich,  
Daß er hier heimisch ist,  
Er preiset sich so glücklich.  
Führt ihn sein Wanderstab  
Auch alle Länder durch,  
Du bleibst sein liebstes Land,  
Mein Oldenburg!

Herausgegeben von der Oldenburg-Stiftung e. V., Oldenburg (Oldb)  
Heinz Holzberg Verlag, Oldenburg

Dienstag, 19. Juli 2016

### Springplatz

Beginn	Nr.	Art der Prüfung	Richter	Spr.	SF
07:30	17	Preis der Engelmann Messe & Design GmbH Springpferdeprüfung Kl. L 5-jährige, Einlaufprüfung	Schm Tap Koo	Gil	A
11:20	18	Preis der Oldenburgischen Landesbank AG Springpferdeprüfung Kl. M* 5-jährige, Qualifikation Bundeschampionat	Tap Sie Kol	Gil	K
15:10	45	Preis der Firma Nanu-Nana GmbH, Oldenburg Springpferdeprüfung Kl. L 4-jährige, Oldenburger Qualifikation	HinT Schm	Sos	Q
17:05	60	Preis der Status Gesellschaft für intelligente Vergütung mbH Ponystilspringprüfung Kl. A** 1. Wertungsprüfung	HinT WasC	Sos	D
18:15	54	Preis der Helmig & Partner Versicherungsagentur Springprüfung Kl. M* 1. Wertung, JR/Reiter	Schm Kol	Gil	P



Dienstag, 19. Juli 2016

### Dressurplatz D-1

Beginn	Nr.	Art der Prüfung	Richter	Spr.	SF
09:30	68	Preis des Gestüts Nymphenburg Dressurprüfung Kl. L*-Tr. 1. Wertung, Junioren	Krü Ble Stef	V.Lo	G
12:20	25	Preis des Pferdestammbuchs Weser-Ems e.V. Dressurponyprüfung Kl. A 5 + 6-jährige, Einlaufprüfung	Böt Har	V.Lo	I
14:45	26	Preis der TranSecurity GmbH Rastede Dressurponyprüfung Kl. A 5 jährige, Qualifikation Bundeschampionat	Stef Car Koo	Uke	S
17:15	27	Preis der Firmengruppe Bohmann, Rastede Dressurponyprüfung Kl. L 5 + 6-jährige, Qualifikation Bundeschampionat	Har Stef Ble	Uke	E

### Dressurplatz D-2

Beginn	Nr.	Art der Prüfung	Richter	Spr.	SF
07:30	21	Preis der Nordwest-Zeitung Oldenburg Dressurpferdeprüfung Kl. L 5-jährige, Einlaufprüfung	Har Böt	Han	Q
10:15	22	Preis des Herrn Wilfried Thoms, Gut Buttel Dressurpferdeprüfung Kl. L 5-jährige, Qualifikation Bundeschampionat	Uth WasM Gie	Han	C
17:00	71	Preis der Robert Kraemer GmbH & Co. KG Ponydressurprüfung Kl. L*-Tr. 1. Wertung	Böt Diet	Han	M

## Mittwoch, 20. Juli 2016

### Springplatz

Beginn	Nr.	Art der Prüfung	Richter	Spr.	SF
08:00	19	Preis der KURO Kunststoffe GmbH Springprüfung Kl. M** 6-jährige, Einlaufprüfung	WasM Schm WasC	Gil	U
11:20	20	Preis der Oldenburger Hengsthalter Springpferdeprüfung Kl. M* 6-jährige, Qualifikation Bundeschampionat	Kol Sie Tap Ble	Sos	G
14:30	57	Preis des Autohauses Horstmann, Rastede Springprüfung Kl. L 1. Wertung, Junioren	WasM Schm	Sos	V
15:45	47	Preis des Verbandes der Züchter des Oldenburger Pferdes Spezialspringpferdeprüfung Kl. M mit 2 Umläufen 5-jährige Oldenburger, Championat	Kol Sie	Sos	niedr
16:50	86	Preis der Öffentlichen Versicherungen Oldenburg Stilspringprüfung Kl. L Qualifikation Talentförderpreis	Schm WasM	Gil	X
18:30	1	Preis der ITNW Ingenieurtechnik NordWest GmbH Springprüfung Kl. S* Große Tour, Qualifikation	Stef WasC	Gil	I

### Dressurplatz D-1

Beginn	Nr.	Art der Prüfung	Richter	Spr.	SF
09:45	65	Preis der Primus Personaldienstleistungen GmbH Dressurprüfung Kl. M* 1. Wertung, JR/Reiter	Stef Böt Krü	V.Lo	A
16:15	69	Preis der Oldenburger Pferdepraxis Dressurprüfung Kl. L*-Tr. 2. Wertung, Junioren	Har Diet Koo	V.Lo	

## Mittwoch, 20. Juli 2016

### Dressurplatz D-2

Beginn	Nr.	Art der Prüfung	Richter	Spr.	SF
07:30	23	Preis der Reitanlage Sankt Georg Rastede Dressurpferdeprüfung Kl. M 6-jährige, Einlaufprüfung	Uth Ble	Han	M
08:30	24	Preis des Gestüts Vorwerk Dressurpferdeprüfung Kl. M 6-jährige, Quali. Bundeschampionat	Koo Gie Har	Han	M
11:45	31	Preis des Pferdestammbuchs Weser-Ems Pony-Reitpferdeprüfung 3-jährige, Quali. Bundeschampionat	vPla Uth	Han	B
15:00	32	Preis der flyerheaven GmbH & Co.KG Pony-Reitpferdeprüfung 4-jährige, Quali. Bundeschampionat	vPla Uth	Han	L
18:15	72	Preis der Fahrschule Beilken Oldenburg Ponydressurprüfung Kl. L*-Tr. 2. Wertung	Gie Ble	Han	

### Dressurplatz D-3

Beginn	Nr.	Art der Prüfung	Richter	Spr.	SF
10:00	212	Preis des Pferdestammbuchs Weser-Ems Dressurfahrprüfung Kl. M Pony-Zweispänner	Mül Wei Thu	Uke	D
11:30	216	Preis der Bremer Landesbank Dressurfahrprüfung Kl. M Zweispänner	Wei Thu Mül	Uke	T
14:30	213	Preis der Lauffenmühle GmbH Hindernisfahren Kl. M Pony-Zweispänner	Mül Wei	Uke	D
15:45	212a	Preis des Pferdestammbuchs Weser-Ems Dressurfahrprüfung Kl. M Pony-Zweispänner, Siegerehrung	Wei	Uke	
16:15	217	Preis der Bremer Landesbank Hindernisfahren Kl. M Zweispänner	Mül Thu	Uke	T
17:30	216a	Preis der Bremer Landesbank Dressurfahrprüfung Kl. M Zweispänner, Siegerehrung	Thu	Uke	



## Donnerstag, 21. Juli 2016

### Springplatz

Beginn	Nr.	Art der Prüfung	Richter	Spr.	SF
08:45	5	Preis der Gemeinde Rastede Zeitspringprüfung Kl. S* Mittlere Tour, 1. Qualifikation	Gie Koo	Weh	F
12:00	221d	Preis der Ammerländer Versicherung V VaG Vielseitigkeitsprüfung Kl. L Springprüfung	WasC Klu	Weh	
12:55	8	Preis der Zucht und Hengststation Gerd Sosath Springprüfung Kl. S* Championat für junge Springpferde, 1. Qualifikation	Sie Kol	Gil	L
15:00	46	Werner Schockemöhle Gedächtnispreis Springpferdeprüfung Kl. L 4-jährige Oldenburger, Championat	Sie Kol	Gil	niedr
16:40	222d	Preis der Ammerländer Versicherung V VaG Vielseitigkeitsprüfung Kl. A Springprüfung	WasC Klu	Gil	
18:30	102	Preis des Verbandes der Züchter des Oldenburger Pferdes Elite Stutenschau Rastede Brillantring		Han	
20:00	2	Preis der Firma Ulla Popken GmbH Springprüfung Kl. S** mit Stechen Rasteder Champion	WasC HinT	Weh	S

### Dressurplatz D-3

Beginn	Nr.	Art der Prüfung	Richter	Spr.	SF
17:30	220	Preis der Lauffenmühle GmbH Eignungsprüfung für Fahrpferde Kl. A Einspanner Qualifikation Bundeschampionat	H: Thu M: Wei	Uke	G

## Donnerstag, 21. Juli 2016

### Dressurplatz D-1

Beginn	Nr.	Art der Prüfung	Richter	Spr.	SF
09:00	221a	Preis der Ammerländer Versicherung V VaG Vielseitigkeitsprüfung Kl. L Dressur	Klu WasC	Gil	
11:00	222a	Preis der Ammerländer Versicherung V VaG Vielseitigkeitsprüfung Kl. A Dressur	Stef HinT	Uke	
15:30	81	Preis der Öffentlichen Versicherungen Oldenburg Dressurprüfung Kl. A* Qualifikation Jugendchampionat	Uth Diet	V.Lo	V

### Dressurplatz D-2

Beginn	Nr.	Art der Prüfung	Richter	Spr.	SF
08:30	41	Preis des Vereins zur Förderung des Oldenburger Pferdesports e.V. Dressurpferdeprüfung Kl. A 4-jährige Oldenburger, Qualifikation	Har Böt Krü	Han	A
11:45	39	Preis der Oldenburger Hengsthalter Reitpferdeprüfung 4-jährige Oldenburger nur Hengste, Qualifikation	Hen vPla Uth	Han	J
13:40	35	Preis des Dressurleistungszentrums Lodbergen GmbH Reitpferdeprüfung 3-jährige Oldenburger nur Hengste, Qualifikation	Hen vPla Uth	Han	R
15:30	101	Preis des Verbandes der Züchter des Oldenburger Pferdes Elite-Stutenschau Qualifikation für den Brillantring		Han	
18:30	92	Preis der Jan Agthe und Hilke Meyer- Begemann Rechtsanwälte Mannschafts-Dressurprüfung Kl. L* Kür, Qualifikation	Böt HinC Har	Gil	Los

## Freitag, 22. Juli 2016

### Springplatz

Beginn	Nr.	Art der Prüfung	Richter	Spr.	SF
07:30	83a	Preis der Öffentlichen Versicherungen Oldenburg Kombinierte Prüfung Kl. E Stilspringpr. Quali. Jugendchampionat	Ble Krü	Pet	R
09:15	6	Preis der KURO Kunststoffe GmbH Springprüfung Kl. S* Mittlere Tour, 2. Qualifikation	Tap Kol	Pet	P
12:50	28	Preis der Jelde van Mark Besitz und Verwaltung Springponyprüfung Kl. A* 5 + 6-jährige Einlaufprüfung	Koo Sie	Gil	O
14:00	9	Preis der Wendeln & Cie. Asset Springprüfung Kl. S* Championat für junge Springpferde 2. Qualifikation	Kol Sie	Gil	V
15:45	29	Preis der CITIPOST Nordwest Springponyprüfung Kl. A** 5 jährige, Quali. Bundeschampionat	Tap Kol Sie	Weh	F
16:45	61	Preis der Steinhoff International Holdings N.V., Amsterdam Ponyspringprüfung Kl. L, 2. Wertung	Tap HinT	Weh	
18:05	30	Preis der Emsold - Gesellschaft G. Helmers GmbH & Co, Hankhausen Springponyprüfung Kl. L 5 + 6-jährige Quali. Bundeschamp.	Koo HinT Kol	Weh	P
18:45	48	Preis der Werbeagentur Frese & Wolff Spezialspringpferdeprüfung Kl. M mit St. 6-jährige Oldenburger, Championat	Tap WasC Kol	Weh	niedr
20:00	3	Championat der LzO "meine Sparkasse" Springprüfung Kl. S** mit Siegereunde	Stef WasC	Gil	E
21:30	207a	Preis der "Hol ab!" Getränkemarkt GmbH Dressurprüfung Kl. S Einspänner, Siegerehrung	Adl	Weh	
21:45	201a	Preis der Oldenburgischen Landesbank Dressurprüfung Vierspänner Kl. S Siegerehrung	Adl	Weh	

## Freitag, 22. Juli 2016

### Springplatz

Beginn	Nr.	Art der Prüfung	Richter	Spr.	SF
22:10	211	Preis der ECOVIS MKM Menke & Kollegen GmbH, Oldenburg Komb. Hindernisfahren Kl. S, Einspänner	Adl Wei	Weh	R

### Dressurplatz D-1

Beginn	Nr.	Art der Prüfung	Richter	Spr.	SF
08:00	66	Preis der Familie Crone-Münzebrock Dressurprüfung Kl. M* 2. Wertung, JR/Reiter	Diet HinC Gie	Weh	
14:30	83b	Preis der Öffentlichen Versicherungen Oldenburg Kombinierte Prüfung Kl. E Dressurprüfung, Quali. Jugendchamp.	Ble Krü	Pet	R
16:15	52	Preis der BÜFA GmbH & Co. KG Dressurprüfung Kl. S* Qualifikation, JR/Reiter	Har Böt vPla	Pet	O

### Dressurplatz D-2

Beginn	Nr.	Art der Prüfung	Richter	Spr.	SF
07:30	37	Preis der Fliesen Brunken GmbH Reitpferdeprüfung 4-jährige Oldenburger, Qualifikation nur Wallache & Stuten	Hen vPla Uth	Han	N
12:45	33	Preis des Ingenieurbüro für Bauwesen Michael Janssen Reitpferdeprüfung 3-jährige Oldenburger, Qualifikation nur Wallache & Stuten	Hen vPla Uth	Han	V
16:00	88	Preis der Öffentlichen Versicherungen Oldenburg Dressurreiterprüfung Kl. L Qualifikation Talentförderpreis	HinC Gie	Han	T
18:30	77	Preis der LzO "meine Sparkasse" Mannschaft Dressurprüfung Kl. A* Kür, Qualifikation	HinT Uth	Han	Los

Die restlichen Prüfungen von Freitag finden Sie auf Seite 23.

# Geländeplan



## Service

### Kostenloser Park & Ride - Service

Von Freitag 14.00 Uhr bis einschließlich Sonntag pendelt der P & R Bus zwischen dem Parkplatz August-Brötje-Straße und der St. Ulrichs Kirche.

Am Freitag von 14.00 Uhr bis 22.30 Uhr.

Am Samstag von 08.00 Uhr bis 1 Stunde nach Ende Feuerwerk.

Am Sonntag fährt der Bus von 08.00 bis 19.00 Uhr



Alle Informationen zum Landesturnier finden Sie auf unserer Internetseite unter [www.oldenburger-landesturnier.de](http://www.oldenburger-landesturnier.de) oder in unserer App für Smartphones und Tablet-PCs.

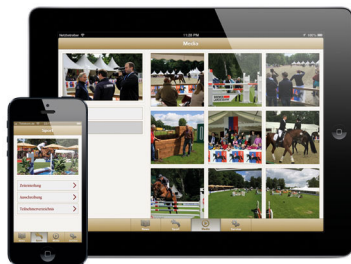

## Freitag, 22. Juli 2016

### Dressurplatz D-3

Beginn	Nr.	Art der Prüfung	Richter	Spr.	SF
08:30	207	Preis der "Hol ab!" Getränkemarkt GmbH Dressurprüfung Kl. S Einspanner	Schr Thu Adl	Uke	Los
17:00	221e	Preis der Ammerländer Versicherung V VaG Vielseitigkeit Kl. A + L Siegerehrung	Klu	Uke	
18:00	201	Preis der Oldenburgischen Landesbank Dressurprüfung Vierspanner Kl. S Rasteder Viererzug Championat	We Adl Thu	Uke	Los

### Gelände

Beginn	Nr.	Art der Prüfung	Richter	Spr.	SF
13:00	221b	Preis der Ammerländer Versicherung V VaG Vielseitigkeitsprüfung Kl. L Geländeritt	Klu WasC	Uke	
14:00	222b	Preis der Ammerländer Versicherung V VaG Vielseitigkeitsprüfung Kl. A Geländeritt	Klu WasC	Uke	



## Samstag, 23. Juli 2016

### Springplatz

Beginn	Nr.	Art der Prüfung	Richter	Spr.	SF
07:40	58	Preis der Firma S. Bruns Elektrotechnik Springprüfung Kl. L 2. Wertung, Junioren	Stef Tap	Gil	
09:15	55	Preis der Korte Einrichtungen GmbH Zeitspringprüfung Kl. M* 2. Wertung, JR/Reiter	Tap Klu	Gil	
12:15	10	Preis der Gina Laura GmbH & Co KG Zwei-Phasen-Springprüfung Kl. S** Champ. für junge Springpferde, Finale	HinT WasC	Weh	H
13:25	90	Preis der LzO "meine Sparkasse" Kombi. Mannschaftswettbewerb Kl. A für die Kreisreiterverbände	HinT WasC	Gil	Los
14:25	79	Preis der Öffentlichen Versicherungen Oldenburg Stilspringprüfung Kl. A* Qualifikation Jugendchampionat	HinT WasC	Weh	B
15:45	7	Preis der Firma Ingo Brunken, Kälte und Klimatechnik Springprüfung Kl. S** mit Stechen Mittlere Tour, Finale	Klu Kol	Weh	B
16:55	219a	Preis der Bremer Landesbank Oldenburger Meister Kl. M Zweispänner, Siegerehrung	Wei	Weh	
17:05	215a	Preis der Oldenburgischen Landschaft Oldenburger Meister Kl. M Pony-Zweispänner, Siegerehrung	Thu	Weh	
17:30	63	Preis der Familie Wülfing Springprüfung Kl. L Qualifikation Senioren	Klu Kol	Gil	J
18:50	209a	Preis der NOVA Hüppe Sonnenschutzsysteme GmbH Geländefahren Kl. S Einspänner Siegerehrung	Adl	Pet	
19:30	51	Preis der Nordmetall Springprüfung Kl. S** mit Stechen Finale, Oldenburger Meisterschaft LK 1-3	WasC Koo	Pet	niedr

## Samstag, 23. Juli 2016

### Springplatz

Beginn	Nr.	Art der Prüfung	Richter	Spr.	SF
21:00	91	Preis der August Brötje GmbH Mannschaft-Springprüfung Kl. A mit 1 Umlauf & Stechen für die Kreisreiterverbände	WasC Koo	Pet	Los
22:15	203a	Preis der Oldenburgischen Landesbank Geländefahren Vierspänner Kl. S Siegerehrung	Wei	Weh	
22:45	206	Preis der EWE Aktiengesellschaft Stafettenprüfung für Reiter und Fahrer Ride & Drive	Thu WasC	Weh	Los
23:20	107	Preis der Popken Fashion Group Showprogramm		Sos	
23:55	106	Schlosspark in Flammen Feuerwerk			

### Dressurplatz D-1

Beginn	Nr.	Art der Prüfung	Richter	Spr.	SF
09:00	13	Preis der LAGER 3000 GmbH Dressurprüfung Kl. S* Mittlere Tour, Qualifikation	HinC Har Böt	Pet	N
15:00	74	Preis des Landkreises Ammerland Dressurprüfung Kl. L* Qualifikation für das Finale	Ble Krü	Pet	S

### Dressurplatz D-2

Beginn	Nr.	Art der Prüfung	Richter	Spr.	SF
09:00	42	Preis der Sieverding Heizungs- und Sanitärtechnik GmbH Dressurpferdeprüfung Kl. A 4-jährige Oldenburger, Championat	Krü Uth	Han	niedr
09:35	43	Preis der CHS CONTAINER Handel GmbH Dressurpferdeprüfung Kl. L 5-jährige Oldenburger, Championat	Gie vPla	Han	niedr

Die restlichen Prüfungen von Samstag finden Sie auf Seite 26 und 27.

## Samstag, 23. Juli 2016

### Dressurplatz D-2

Beginn	Nr.	Art der Prüfung	Richter	Spr.	SF
10:10	44	Preis des Vereins zur Förderung des Oldenburger Pferdesports e.V. Dressurpferdeprüfung Kl. M 6-jährige Oldenburger, Championat	Diet Stef	Han	niedr
11:00	38	Preis des Verbandes der Züchter des Oldenburger Pferdes Reitpferdeprüfung 4-jähr. Oldb. Wallache & Stuten, Champ.	Hen vPla Uth	Han	X
12:00	34	Preis der Firma Bohlmann Reitböden Reitpferdeprüfung 3-jähr. Oldb. Wallache & Stuten, Champ.	Hen vPla Uth	Han	H
12:50	36	Preis der KURO Kunststoffe GmbH Reitpferdeprüfung 3-jähr. Oldb. Championat nur Hengste	Hen vPla Uth	Han	D
13:25	40	Preis der David Taylor Dressurpferde Reitpferdeprüfung 4-jähr. Oldb. Championat nur Hengste	Hen vPla Uth	Han	T
14:15	15	Preis der Lauffenmühle GmbH Dressurprüfung Kl. S* Aufgabe S3 Champ. für junge Dressurpferde, Quali.	Diet Gie Stef	Han	J
16:15	11	Preis der Volks- & Raiffeisenbanken Dressurprüfung Kl. S*** Intermediaire II Große Tour, Quali.	Böt Har HinC	Han	R
19:30	93	Preis der Walter Schuhmacher GmbH Mannschafts-Dressurprüfung Kl. L* Finale	Uth Diet	Gil	niedr

## Samstag, 23. Juli 2016

### Dressurplatz D-3

Beginn	Nr.	Art der Prüfung	Richter	Spr.	SF
15:00	214a	Preis des Ingenieurbüro UPG GbR Innovationsmanagement & Ressourceneffizienz Geländefahren Kl. M Pony-Zweispänner, Siegerehrung	Thu	Uke	
15:15	215	Preis der Oldenburgischen Landschaft Kombinierte Prüfung Kl. M Pony-Zweispänner, Siegerehrung	Wei	Uke	
15:30	218a	Preis der Bremer Landesbank Geländefahren Kl. M Zweispänner, Siegerehrung	Wei	Uke	
15:45	219	Preis der Bremer Landesbank Kombinierte Prüfung Kl. M Zweispänner, Siegerehrung	Thu	Uke	

### Gelände

Beginn	Nr.	Art der Prüfung	Richter	Spr.	SF
11:00	214	Preis des Ingenieurbüro UPG GbR Innovationsmanagement & Ressourceneffizienz Geländefahren Kl. M Pony-Zweispänner	Adl Wei Thu	Uke	
12:00	218	Preis der Bremer Landesbank Geländefahren Kl. M Zweispänner	Adl Wei Thu	Uke	
15:45	209	Preis der NOVA Hüppe Sonnenschutzsysteme GmbH Geländefahren Kl. S Einspänner	Thu Adl	Uke	
17:30	203	Preis der Oldenburgischen Landesbank AG Geländefahren Vierspänner Kl. S Rasteder Viererzug Championat	Adl Wei	Uke	

## Sonntag, 24. Juli 2016

### Springplatz

Beginn	Nr.	Art der Prüfung	Richter	Spr.	SF
07:55	84a	Preis der Öffentlichen Versicherungen Oldenburg Kombinierte Prüfung Kl. E Stilspringprüfung, Finale Jugendchamp.	Kol Koo	Gil	D
08:40	80	Preis der Öffentlichen Versicherungen Oldenburg Stilspringprüfung Kl. A** mit Stechen Finale Jugendchampionat	HinT Kol	Gil	niedr
09:30	87	Preis der Öffentlichen Versicherungen Oldenburg Stilspringprüfung Kl. L mit Stechen Finale Talentförderpreis	Klu HinT	Gil	J
10:15	62	Preis der Molkerei Ammerland e.G. Ponyspringprüfung Kl. L Finale, Ponys	Klu Kol	Gil	niedr
11:00	64	Preis der Logaer Maschinenbau GmbH Springprüfung Kl. L Finale Senioren	WasC Tap	Gil	niedr
11:50	59	Preis der EWE Aktiengesellschaft Zeitspringprüfung Kl. M* Finale Junioren	Tap WasC	Gil	niedr
12:45	56	Preis der Wendeln & Cie. Asset Springprüfung Kl. M** mit Stechen Finale, JR/Reiter	HinT Kol	Weh	niedr
13:55	205	Preis der Oldenburgischen Landesbank AG Rasteder Viererzugchampionat Kl. S Kombiniertes Hindernisfahren, Finale	Wei Adl	Weh	
14:45	76	Gustav-Hullmann-Erinnerungspreis Siegerehrung "Beste Vereinsmannschaft" Ehrung Oldenburger Meister	Klu WasC	Weh	
15:20	105	Grußworte Bürgermeister		Sos	
15:45	4	Großer Preis der Öffentlichen Versicherungen Oldenburg Springprüfung Kl. S*** mit Stechen	WasC Klu	Weh	niedr

## Sonntag, 24. Juli 2016

### Dressurplatz D-1

Beginn	Nr.	Art der Prüfung	Richter	Spr.	SF
08:00	14	Preis der Bäckerei Müller & Egerer Dressurprüfung Kl. S* Prix St. George Mittlere Tour, Finale	Ble Böt Har	Pet	
10:20	75	Preis der Max Hering KG Oldenburg Dressurprüfung Kl. L*, Kandare Finale, Senioren	Stef Diet HinC	Pet	niedr
11:10	53	Preis der Firma Colcrete-von Essen GmbH & Co KG, Rastede Dressurprüfung Kl. S* St. Georges Spezial Finale, Oldenburger Meisterschaft LK 1-3	Har Diet HinC	Pet	niedr
12:05	70	Preis der Firma Meyerdiecks Immobilien Dressurprüfung Kl. M* Finale, Junioren	Stef Krü Gie	Pet	niedr
13:30	67	Preis der Landeshauptstadt Oldenburg Dressurprüfung Kl. M** Finale, JR/Reiter	Gie Stef Ble	Pet	U
14:25	84b	Preis der Öffentlichen Versicherungen Oldenburg Kombinierte Prüfung Kl. E Dressurprüfung, Finale Jugendchamp.	Koo Krü	Alb	
15:15	82	Preis der Öffentlichen Versicherungen Oldenburg Dressurprüfung Kl. A**, Finale	Ble Krü	Alb	niedr

### Dressurplatz D-2

Beginn	Nr.	Art der Prüfung	Richter	Spr.	SF
08:40	73	Preis der Firma Witte TUBE & PIPE SYSTEMS GMBH Pony-Dressurprüfung Kl. L* -Tr Finale, Ponys	Krü Gie	Han	niedr
09:30	50	Preis des Pferdestammbuchs Weser-Ems e.V. Pony-Reitpferdeprüfung 4-jährige, Championat	Uth Gie	Han	S

Die restlichen Prüfungen von Sonntag finden Sie auf Seite 30.

## Sonntag, 24. Juli 2016

### Dressurplatz D-2

Beginn	Nr.	Art der Prüfung	Richter	Spr.	SF
10:25	49	Preis des Herrn Eckhard Hobbie Pony-Reitpferdepr., 3-jähr., Championat	C: Böt H: Uth	Han	I
11:20	78	Preis der Esda & Rogo Vertriebs- GmbH Mannschafts-Dressurpr. Kl. A*, Kür Finale	C: Uth H: Stef	Han	niedr
12:10	16	Preis der Vilsa Brunnen Otto Rodekohr GmbH & Co.KG St.George Spezial Champ. für junge Dressurpferde, Finale	C: Har H: Böt M: Diet	Han	niedr
13:25	89	Preis der Öffentlichen Versicherungen Oldenburg Dressurreiterprüfung Kl. L Finale Talentförderpreis	C: HinC H: Krü	Han	A
14:30	12	Preis des Autohauses Mercedes Senger Dressurprüfung Kl. S*** Kurz-Grand-Prix	E: Böt C: Har H: HinC M: Diet B: Gie	Han	niedr
16:00	85	Preis der NORDFROST GmbH & Co. KG Vollgierchampionat für M*+ L-Gruppen	C: Pit H: Eve	Han	Los

### Dressurplatz D-3

Beginn	Nr.	Art der Prüfung	Richter	Spr.	SF
09:00	208	Preis der Gemeinde Rastede Hindernisfahren Kl. S Einspänner	C: Thu H: Wei M: Adl	Uke	
10:50	210	Preis der Gemeinde Rastede Kombinierte Prüfung Kl. S Einspänner, Siegerehrung	M: Adl	Uke	
11:25	202	Preis der Oldenburgischen Landesbank Hindernisfahren Vierspänner Kl. S Rasteder Viererzug Championat	C: Adl H: Wei M: Thu	Uke	
12:50	204	Preis der Oldenburgischen Landesbank Kombinierte Prüfung Vierspänner Kl. S Siegerehrung	C: Adl	Uke	
14:00	103	Preis der EWE Aktiengesellschaft Pony-Spiele		Men	

## 68. Oldenburger Landesturnier vom 19. bis 24. Juli 2016 in Rastede

### 1. Veranstaltungsort

Turnierplatz im Schlosspark, Mühlenstraße, 26180 Rastede

### 2. Telefon- / Faxverbindungen

Hufschmied:	0171 - 771 34 39
Stallmeister:	0151 - 405 405 01
Tierarzt:	0160 - 804 40 02
Meldestelle Springen:	04402 - 988 22 20 & 988 22 23
Meldestelle Dressur- / Reitpferde:	04402 - 988 22 30 & 988 22 18
Meldestelle Fahren / Vielseitigkeit:	04402 - 988 22 40

**Erste Hilfe / DRK Rastede:** 0160 - 920 10 730

### 3. Pferdequartiere

Alle bestellten Pferdequartiere sind Boxen im Pferdezelt und spätestens ab Montag um 16.00 Uhr bezugsfertig. Erste Einstreu (Späne) wird gestellt, weitere Einstreu verkauft.

Anfahrt Mühlenstraße  
Springen: Anfahrt Oldenburger Straße (Schloss)  
Dressur- / Reitpferde: Parkstraße / Halfterweg  
Fahren:

### 4. Öffnungszeiten der Meldestellen

Tag	Springen	Dressur	Fahren / Viels.
Montag	18.00 - 20.00	18.00 - 20.00	
Dienstag	06.30 - 20.00	06.30 - 18.00	16.00 - 20.00
Mittwoch	07.00 - 20.00	06.30 - 19.00	08.30 - 18.00
Donnerstag	07.30 - 20.00	07.30 - 19.00	08.00 - 19.00
Freitag	06.30 - 20.00	06.30 - 19.00	07.30 - 20.00
Samstag	06.30 - 20.00	08.00 - 19.00	09.00 - 19.00
Sonntag	07.00 - 16.00	07.00 - Ende	08.00 - Ende

### 5. Platzierungen & Siegerehrungen

Bei einer Platzierung bis zu 1/3 der gestarteten Teilnehmer hat jedoch nur das zu platzierende 1/4 einen Anspruch auf Auszahlung des Geldpreises. Alle Siegerehrungen/Platzierungen finden im Anschluss an die Prüfung auf dem jeweiligen Prüfungsplatz statt. Abweichungen sind in der Zeiteinteilung vermerkt. Platzierte Reiter haben mit ihren Pferden an den Siegerehrungen, den Championats Ehrungen und den Ehrungen der Oldenburger Meisterschaft in ordnungsmäßiger Turnierkleidung teilzunehmen. Bei Nichteinhaltung erfolgt Disqualifikation. Der Veranstalter behält sich das Recht vor, Siegerehrungen zu einem späteren Zeitpunkt stattfinden zu lassen.



## 68. Oldenburger Landesturnier vom 19. bis 24. Juli 2016 in Rastede

### 6. Startbereitschaften

Für die ersten Prüfungen am Dienstag ist am Montag um 20 Uhr Meldeschluss. Für alle anderen Tage jeweils Vortag um 18 Uhr.

### 7. Meldeschluss Mannschaftsaufstellung

Prüfung 76: Montag 18.00 Uhr      Prüfung 90: Freitag 18.00 Uhr  
Prüfung 77: Donnerstag 18.00 Uhr      Prüfung 91: Freitag 18.00 Uhr  
Prüfung 85: Samstag 18.00 Uhr      Prüfung 92: Mittwoch 18.00 Uhr

### 8. Sondertermine Vielseitigkeit / Fahren

**Mittwoch ab 18.00 Uhr** sind alle Geländestrecken frei zur Besichtigung. Besichtigung Geländestrecke Prüfung 21b (Teil 2) und 22b (Teil 2).

**Donnerstag 15.00 Uhr:** Abfahrt am Fahrerlager mit eigenen Fahrzeugen Geländebesichtigung Prüfung 3, 9, 14 und 18 (alle Teil 2 der Ausschreibung).

**Freitag 17:00 Uhr:** Siegerehrung Vielseitigkeit Klasse L und A auf D3

### 9. Teilnehmerbänder

Jeder Starter erhält 1 Teilnehmerband.

Pfleger erhalten:      Donnerstag: grün  
Für 1-2 Pferde - 1 Pflegerband      Freitag: grau  
Für 3-4 Pferde - 2 Pflegerbänder      Samstag: gelb  
Ab 5 Pferden - 3 Pflegerbänder      Sonntag: pink

### 10. Flutlicht

Folgende Prüfungen werden bei eingeschaltetem Flutlicht durchgeführt:  
1, 2, 3, 63, 6 (Teil 2) und 11 (Teil 2)

### 11. Auszahlung von Geld- & Ehrenpreisen

Alle Geldpreise sowie Erstattungen werden spätestens nach der letzten Prüfung an der jeweiligen Meldestelle ausgezahlt. Die Abrechnung erfolgt pro Teilnehmer. Auch bei den Mannschaftsprüfungen. Der Veranstalter ist berechtigt, etwaige ausstehende Verpflichtungen der Teilnehmer in Abzug zu bringen. Die ausgelobten Ehrenpreise sind spätestens nach der letzten Prüfung (Turnierende) bei der Ehrenpreisausgabe abzuholen.

### 12. Warm-Up

Der Dressurplatz D-2 ist ab Montag von 18.00 - 19.00 Uhr zum Warm-Up freigegeben. **Dies gilt nur für Teilnehmer an Basis- und Aufbauprüfungen.** Ab Mittwoch wird das Dressurviereck D2 jeweils für eine halbe Stunde vor Prüfungsbeginn freigegeben. Aufsicht: Car

### Richter

Adl	Adlhoch, Elisabeth (FM)	Krü	Krüger, Michael (B,BWRP,DM,SL)
Ble	Bley, Sonja (BA,BWRP,DS,SMS)	Mü	Müller, Ulrich (FS)
Böt	Böttner, Heinrich (BA,BWRP,GP,RP,SM**,VL)	Pit	Pittelkow, Ruth (VOT)
Car	Carstens, Christine (BA,BWRP,DM,SL)	Sie	Sievers, Hans-Helmuth (BA,RP,AW,GV,DM,SS)
Diet	Dietrich, Alwin (BA,BWRP,GP,SS)	Schm	Schmerling, Peter (BA,BWRP,DL,RP,SS)
Eve	Evers, Tanja (VOT)	Schr	Schröder, Renate (FS,*M,*F)
Gie	Giesecke, Norbert (BA,BWRP,GP,SM**)	Stef	Steffens, Hermann (BA,BWRP,GP,SS,VL,FA,*D)
Har	Harms, Klaus (BA,BWRP,GP,RP,SM**,VL)	Tap	Tapken, Werner (BA,BWRP,DL,SM*,VL)
Hen	Henschke, Ulrich (BA)	Thu	Thunert, Elimar (FS)
HinC	Hinsch, Cornelia (BA,GP,SMS,BWRP)	Uth	Uthoff, Jürgen (BA,BWRP;DS;FM;RP;SMS;VL)
HinT	Hinsch, Thomas (BA,DM,SS,VL,BWRP)	vPla	von Platen, Ute (BA,GP,SL,D*)
Klu	Klugmann, Harry (BA,BW/RP;DM;GV;SS)	Was	Wassmann, Cord (BA,BWRP,DM,GV,SS* GV,*S)
Kol	Koolmann, Heiko (BA,BWRP,DM,SS,VL)	Weil	Weilage, Manfred (*F,FS)
Koo	Koonert, Heinrich (BA,BWRP,DM,SS,VL,*S)		

## Aufsicht am Abreiteplatz

		Springen	Dressur
Dienstag	07:00 - 09:00	Gie	
	07:30 - 09:00		Krü
	09:00 - 11:00	Sie	Kol
	11:00 - 13:00	WasC	Car
	13:00 - 15:00	Ble	HinT
	15:00 - 17:00	Krü	Diet
	17:00 - 19:00	Tap	
	17:00 - 19:45		Uth
	19:00 - 21:00	WasM	
Mittwoch	07:00 - 09:00	Tap	Kol
	09:00 - 11:00	Uth	vPla
	11:00 - 13:00	Schm	WasM
	13:00 - 15:00	WasC	Diet
	15:00 - 17:00	Ble	Gie
	17:00 - 20:10		Car
	17:00 - 19:00	Krü	
	19:00 - 20:45	Böt	
Donnerstag	06:30 - 09:00		vPla
	07:00 - 09:00	Kol	
	09:00 - 11:00	Sie	Ble
	11:00 - 13:00	Koo	Diet
	13:00 - 15:00	Har	HinC
	15:00 - 17:00	Krü	Böt
	17:00 - 19:45		Car
	17:00 - 19:00	Gie	
	19:00 - 21:00	Stef	
	21:00 - 22:00	Uth	

		Springen	Dressur	
Freitag	07:00 - 09:00	Tap	Car	
	09:00 - 11:00	Sie	Böt	
	11:00 - 13:00	Krü	Har	
	13:00 - 15:00	Ble	Stef	
	15:00 - 17:00	Koo	Car	
	17:00 - 19:00	Ble	Diet	
	19:00 - 21:00	Klu		
	19:00 - 20:30		HinC	
	21:00 - 23:00	Thu		
	Samstag	07:00 - 09:00	Koo	
		07:30 - 09:00		Krü
09:00 - 11:00		HinT	Ble	
11:00 - 13:00		Gie	Krü	
13:00 - 15:00		Klu	Kol	
15:00 - 17:00		Uth	Car	
17:00 - 19:00		Tap	vPla	
19:00 - 20:00			Car	
19:00 - 21:00		Stef		
21:00 - 23:00		Böt		
Sonntag	07:30 - 09:00	Tap	HinC	
	09:00 - 11:00	WasC	Car	
	11:00 - 13:00		Koo	
	11:00 - 13:45	Klu		
	13:00 - 15:00		Uth	
	15:00 - 17:00		Stef	
	15:00 - 17:30	HinT		



Ulla Popken

GINA LAURA

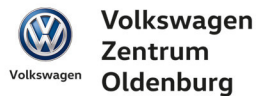

DAUN & CIE.  
AKTIENGESELLSCHAFT



69. OLDENBURGER LANDESTURNIER

18. - 23. Juli 2017